AKADEMISKA SJUKHUSET

Cirkulatoriskt instabil traumapatient

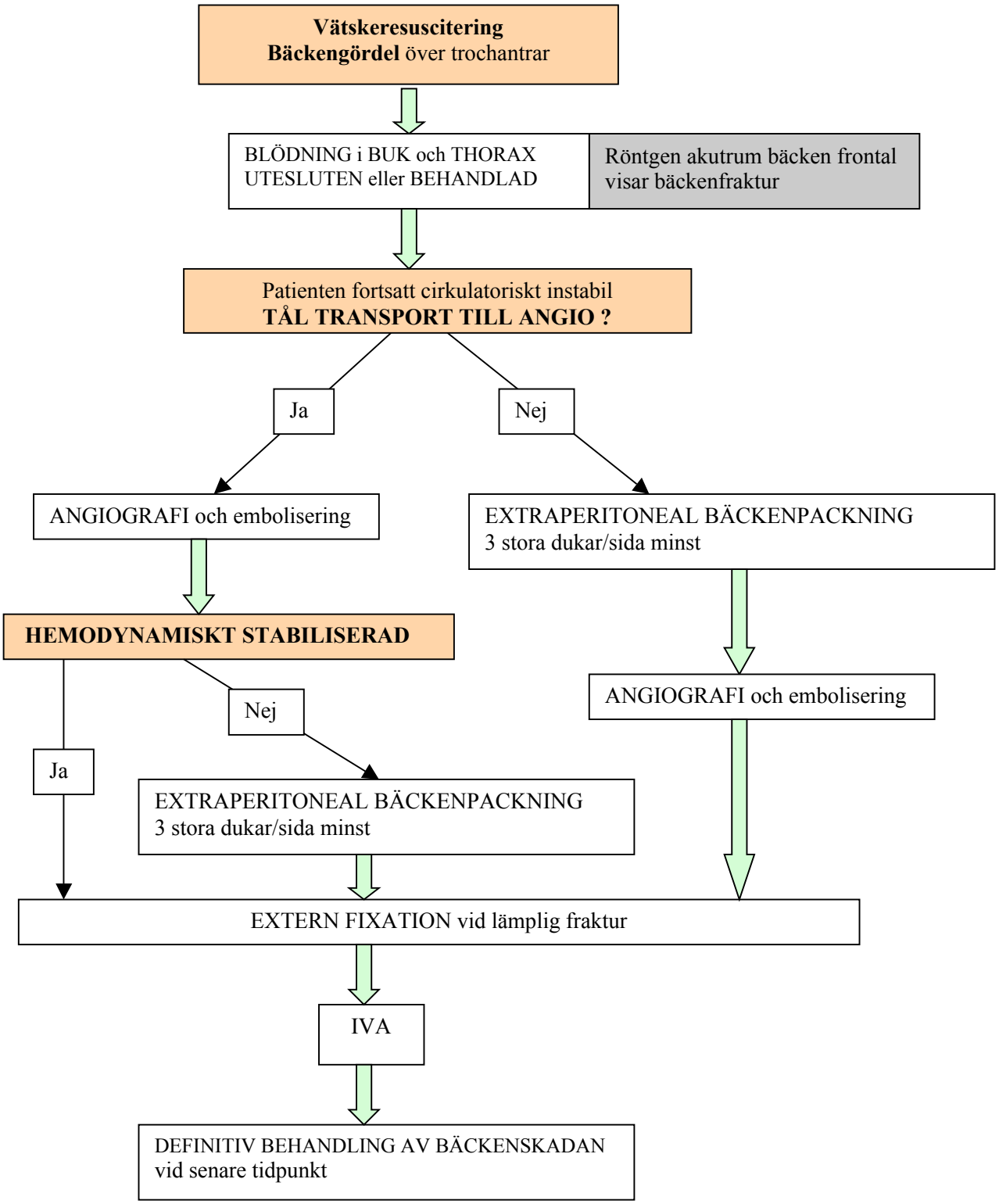

Anna Tötterman, Tomas Borg och Per Berg